

JEU DE PISTE

# FRESNES EXPRESS

MÈNE L'ENQUÊTE

13 > 18  
JUN

NOMBREUX  
LOTS  
À GAGNER

GRATUIT

Livret  
à déposer  
à l'hôtel de ville  
avant le  
22 juin

    [fresnes94.fr](http://fresnes94.fr)

**Fresnes**  
en fête 

Pour la 2<sup>e</sup> édition du jeu de piste, la Ville et les associations fresnoises ont décidé de vous mettre à l'épreuve. Cette année, Fresnes Express mène l'enquête !

### Comment jouer ?

- 1) Réussissez les épreuves pour remporter les lettres mystères.
- 2) Répondez aux questions bonus pour avoir le meilleur classement de tous les joueurs et remportez de nombreux lots.
- 3) Trouvez la phrase mystère grâce aux lettres que vous aurez gagnées lors des épreuves.
- 4) Rapportez le livret de jeu complété au plus tard le mercredi 22 juin dans les structures\* de la ville.
- 5) Rendez-vous à la fête de l'été, le samedi 25 juin, pour découvrir qui seront les grands gagnants de la 2<sup>e</sup> édition du jeu Fresnes Express !

\* Hôtel de ville, service municipal de la jeunesse, bibliothèque, centre d'art, MJC, Avara

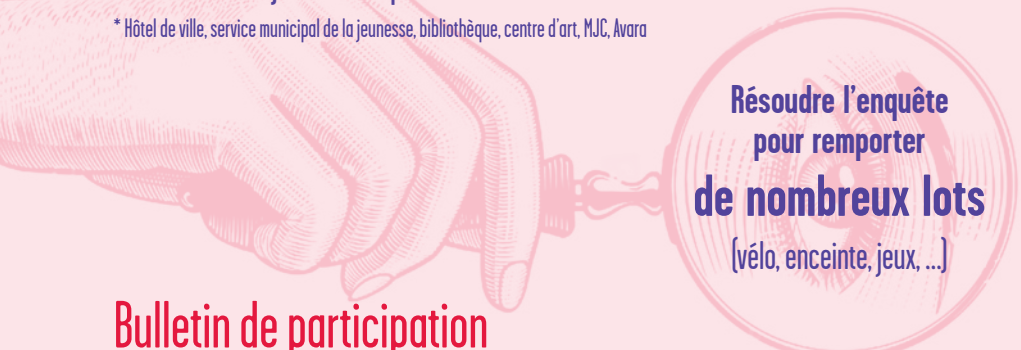

Résoudre l'enquête  
pour remporter  
**de nombreux lots**  
(vélo, enceinte, jeux, ...)

## Bulletin de participation

Nom : .....

Prénom : .....

Adresse : .....

Téléphone : .....

Email : .....

RGPD : Les informations portées sur ce formulaire sont obligatoires. Elles font l'objet d'un traitement informatisé destiné à recenser les participants à la remise de prix du jeu de piste. Le destinataire des données est le service relations publiques. Depuis la loi « informatique et libertés » du 6 janvier 1978 modifiée, vous bénéficiez d'un droit d'accès et de rectification aux informations qui vous concernent. Si vous souhaitez exercer ce droit et obtenir communication des informations vous concernant, veuillez vous adresser à [dpo@fresnes94.fr](mailto:dpo@fresnes94.fr)

# ÉPREUVES

Lettre  
mystère  
à coller

## Le sens de l'observation à 6Mettre

Vous devez trouver la lettre qui se cache dans l'anamorphose\*, créée pour l'occasion, dans la cour de 6Mettre. Afin de valider l'épreuve, vous devez communiquer à 6Mettre la forme trouvée et l'emplacement. Vous êtes invités à vous prendre en photo devant l'anamorphose.

\*Une anamorphose est une déformation d'une forme, de telle sorte qu'un seul point de vue, qu'un unique placement dans l'espace permettent d'en deviner la forme précise. Un trompe l'œil en quelque sorte. Pour découvrir différentes anamorphoses, recherchez les créations de l'artiste Felice Varini.

Modalités : du lundi 13 juin au vendredi 17 juin, de 9h à 18h

Adresse : 12 rue Albert-Roper

Lettre  
mystère  
à coller

## Le livre perdu à la bibliothèque

Venez à la bibliothèque pour découvrir qui est l'auteur dont les livres sont rangés en section jeunesse à la cote C51 perr.

**Pour quel genre littéraire est-il connu ?**

La première lettre du prénom de l'auteur est la lettre mystère.

Modalités : aux jours et horaires d'ouverture

Adresse : 26 rue Maurice-Ténine

Lettre  
mystère  
à coller

## La chasse au trésor de l'Avara

Trouvez le « E » dans le centre socioculturel de l'AVARA.

**Indice :**

La réponse à l'énigme vous permettra de trouver la solution de l'épreuve : Je commence par un « E », je finis par « E » et je ne contient qu'une seule lettre. **Qui suis-je ?**

Une fois que vous aurez réussi cette étape, vous n'aurez plus qu'à deviner la signification de ce que vous allez trouver à l'intérieur !

Modalités : mercredi 15 juin de 10h à 12h et de 14h à 18h

Adresse : 2 allée du colonel Rivière

Lettre  
mystère  
à coller

## La quête des amis de l'écomusée

Rendez-vous à la ferme de Cottinville pour trouver les trois indices qui témoignent de l'activité ancienne de ces bâtiments !

Modalités : samedi 18 juin de 10h à 12h et de 14h à 18h

Adresse : 41 rue Maurice-Ténine

## Les empreintes du service Enfance

Rendez-vous dans les accueils périscolaires de la ville et remportez chaque jour une lettre pour trouver le mot mystère !

Lettre  
mystère  
à coller

Modalités :

Le lundi 13 juin entre 17h30 et 19h

- Les Marguerites : 75 avenue de la Paix
- Coquelicots/Monod : 14/16 Mail Stéphane Hessel

Lettre  
mystère  
à coller

Le mardi 14 juin entre 17h30 et 19h :

- Willy Ronis : 77 avenue de la Paix
- Barbara : 21-23 rue Henri Barbusse

Lettre  
mystère  
à coller

Le jeudi 16 juin entre 17h30 et 19h :

- Frères Lumière/Tulipes : 2 rue des Fourmières
- Blancs Bouleaux : allée de la Grenouillère

Lettre  
mystère  
à coller

Le vendredi 17 juin entre 17h30 et 19h :

- Capucines : 3 bis rue Auguste Daix
- Pasteur/Roux : allée de la Grenouillère
- Robert Doisneau : allée du Puits

## Le mot de passe de l'AJCI

Car il s'agit d'une lettre mais on ne peut pas l'entendre.

Or, elle existe en anglais, en espagnol et en grec.

Mais avec un « m » ou deux « m », ce n'est pas la même langue.

Alors, si vous avez la réponse, vous devez trouver un moyen pour la transmettre en langue des signes française le 18 juin au service municipal de la jeunesse !

Modalités : samedi 18 juin de 9h à 12h

Adresse : 46-48 rue du Dr Charcot

Lettre  
mystère  
à coller

## Les duels du service des sports

Rendez-vous au stade de la Paix pour affronter des professionnels de la boxe et de l'escrime afin de remporter des indices !

### Atelier boxe :

**Niveau 1** : réussir à envoyer des coups directs droite ou gauche en fonction de la patte d'ours tenu par l'éducateur

**Niveau 2** : réussir à envoyer des directs et des crochets en fonction des gestes de l'éducateur.

**Niveau 3** : réussir à envoyer des directs, des crochets et des uppercuts en fonction des gestes avec les pattes d'Ours.

Modalités : samedi 18 juin de 14h à 18h

Adresse : Stade de la Paix, avenue de la Paix

Lettre  
mystère  
à coller



## Atelier escrime

Lettre  
mystère  
à coller

Six plots sont positionnés au sol, la cible se trouve au plot n°6.  
Les règles d'escrime vous seront expliquées sur place, soyez prêt !

Modalités : samedi 18 juin de 14h à 18h

Adresse : Stade de la Paix, avenue de la Paix



Lettre  
mystère  
à coller

## L'enquête dans les jardins du Germinal

1) Reconnaître 3 herbes aromatiques ou tout autre légume.

Modalités : le mardi 14 juin de 14h à 18h

Adresse : Jardin Rebelle, 1 rue Émile-Zola

Lettre  
mystère  
à coller

2) Rechercher des indices avec loupes de détective pour découvrir et identifier les oiseaux.

Modalités : le samedi 18 juin de 14h à 18h

Adresse : Jardin en Rond, chemin de la Tour-aux-Chartiers

Lettre  
mystère  
à coller

3) Reconnaître les graines/plantes médicinales.

Modalités : le samedi 18 juin de 14h à 18h

Adresse : Jardin de la Passerelle, 1 rue de la Cité Jeanne-d'Arc

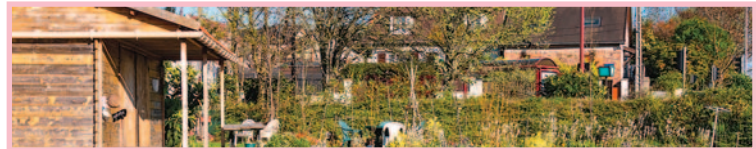

Lettre  
mystère  
à coller

## L'expérience de l'espace d'art Chaillioux

L'épreuve pour une lettre durant l'exposition « Dessins II ».

Modalités : du mardi 14 juin au vendredi 17 juin de 14h à 19h

Adresse : 7 rue Louise-Bourgeois

Infos : [mediation@art-fresnes94.fr](mailto:mediation@art-fresnes94.fr) ou 01 72 04 55 14

Lettre  
mystère  
à coller

## L'interrogatoire du service municipal de la jeunesse

Rendez-vous au SMJ pour défier les animateurs et les bénévoles Mattel autour de jeux de société et sportifs pour tenter de remporter une lettre !

Modalités : le mercredi 15 juin de 13h30 à 18h30

Adresse : 46-48 rue du Dr Charcot

Lettre  
mystère  
à coller

Lettre  
mystère  
à coller

## L'exploration de la MJC

Rendez-vous à la MJC pour trouver le nombre d'activités et le nombre d'animateurs intervenant à la MJC. Des indices sont situés dans le hall d'accueil, attention aux pièges ! Une fois que vous avez trouvé les deux chiffres il ne vous reste plus qu'à les soustraire. Le résultat final vous permettra de trouver la place de la lettre mystère dans l'alphabet.

Pour valider l'épreuve, vous devez donner le résultat final à l'accueil.

$$\boxed{\phantom{00}} - \boxed{\phantom{00}} = \boxed{\phantom{00}}$$

Modalités : du lundi 13 juin au samedi 18 juin de 9h30 à 18h

Adresse : 2 av. du Parc des Sports

Lettre  
mystère  
à coller

## L'examen de l'association Science Art Sport

Rendez-vous au service municipal de la jeunesse pour 3 épreuves :

- 1) Réalisez 2 mots grâce à des lettres mises à votre disposition
- 2) Atelier de calligraphie
- 3) Retrouvez les parties radicales de caractères chinois pour composer un idéogramme chinois

Modalités : le samedi 18 juin de 14h à 18h

Adresse : 46-48 rue du Dr Charcot

Lettre  
mystère  
à coller

## L'exploration de Salsoneando con Cuba

Rendez-vous au service municipal de la jeunesse pour 3 épreuves :

- 1) Un jeu : trouvez 5 instruments emblématiques qui composent la musique traditionnelle cubaine
- 2) Une épreuve : réussir à jouer du Guijo
- 3) Un atelier : fabrication de fleurs en crépon et de cerf volant

Modalités : le samedi 18 juin de 14h à 18h

Adresse : 46-48 rue du Dr Charcot

Lettre  
mystère  
à coller

Lettre  
mystère  
à coller

## L'indice de la ville de Fresnes

Rendez-vous sur les réseaux sociaux de la ville.

Modalités : dès le 15 juin pour découvrir un lettre mystère !

# QUESTIONS BONUS

Elles permettent de départager les joueurs en cas d'égalité

le saviez-vous ?

## Le combat du service des sports

Sherlock Holmes était amoureux de l'escrime. Quelles sont les 3 disciplines qui la composent ?

- 1) Baguette/Sabre/Fleuret
- 2) Épée/Sabre/Fleuret
- 3) Épée/Nunchaku/Fleuret
- 4) Épée/Sabre/Katana

Dans un combat d'escrime, l'arbitre prononce 3 mots avant de lancer le duel, quels sont-ils ?

le saviez-vous ?

Pour combattre les criminels, Sherlock Holmes pouvait compter sur sa pratique de la boxe pour mettre KO ses adversaires. À ce propos, dans un combat de boxe, au bout de combien de temps au sol l'arbitre déclare t-il un combattant KO ?

le saviez-vous ?

Admettons que Sherlock Holmes pèse 56 Kg. Dans quelle catégorie de poids combat-il ?

- 1) Poids mouches
- 2) Poids plumes
- 3) Poids lourds



## Mots croisés sur l'escrime

- 1) Embout en caoutchouc qui permet de protéger l'extrémité du fleuret
- 2) Composé d'une visière, il se porte sur la tête
- 3) S'enfile par le haut du corps et absorbe les coups liés aux touches
- 4) Objet permettant de toucher l'adversaire

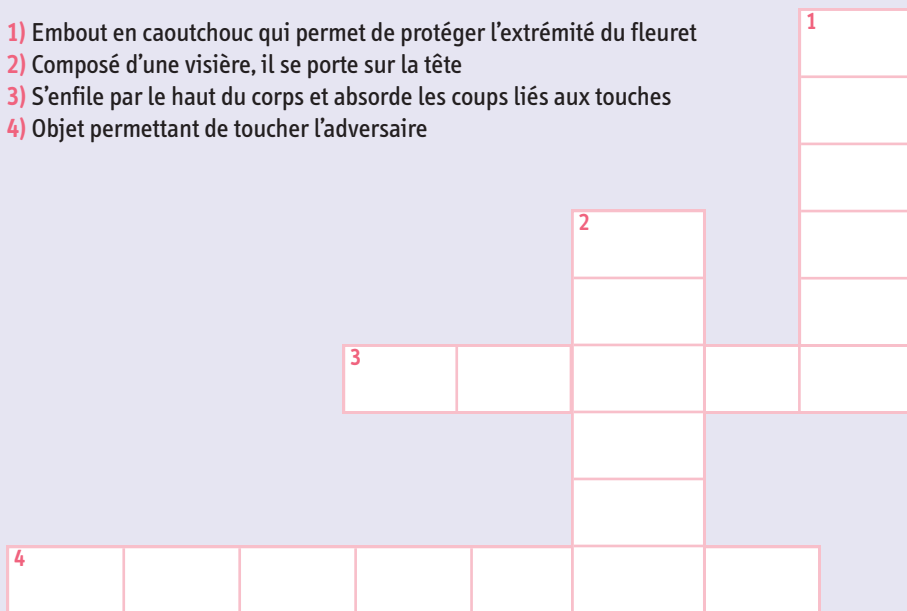

## Énigmes

1) Mon premier est la quinzième consonne de l'alphabet  
Mon deuxième envoie directement en prison  
Mon tout est un sport où il faut être agile

Réponse :

2) C'est la consonne qui imite le sifflement du serpent  
C'est un autre mot pour dire : Quelle personne ?  
Elle occupe la vingt-deuxième place dans l'alphabet  
Mon tout veut dire : éviter adroitement

Réponse :

3) C'est le mot « boîte » mais en anglais  
Pronom personnel de la même famille que «soi»  
Mon tout est un sport de combat

Réponse



## Les mystères du service municipal de la jeunesse

1) Celui qui a voté n'aura aucune difficulté à déchiffrer ce message :  
IXWTZHZBX

Réponse

2) La marche à suivre n'est pas toujours celle qui paraît : **NOITAMINA**

Réponse

3) **Mon premier** est la première lettre de l'alphabet. Je m'allonge fréquemment sur **mon second**. Les nouveaux nés ont besoin de **mon troisième**. **Mon quatrième** est le premier nombre à 3 chiffres. On dit de mon tout qu'il fait sa crise ...  
Qui-suis-je ?

Réponse

4) Pouvez-vous compléter cette suite de symbole ?

M ♡ 8

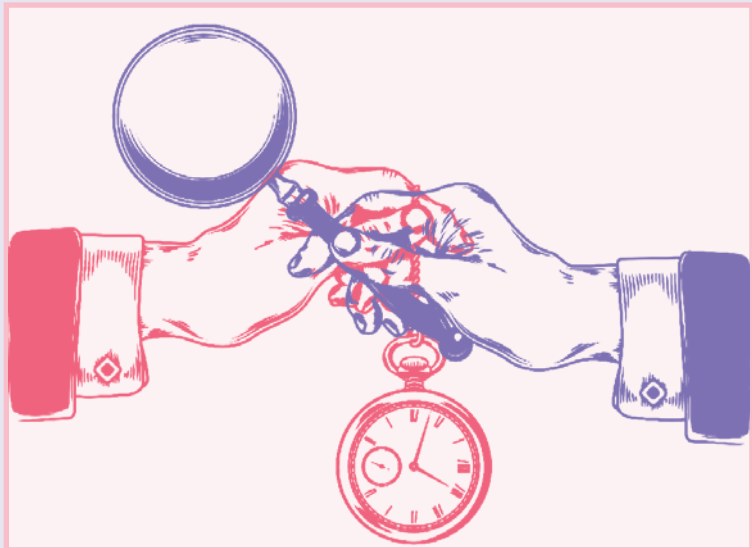

---

Remplissez la phrase mystère grâce aux lettres mystères que vous aurez obtenues dans les différentes épreuves :

— — — — —	— — — — —	—	— — — — —
-----------	-----------	---	-----------

Rendez-vous le 25 juin, lors de la **fête de l'été** pour la **remise de prix** de **Fresnes Express mène l'enquête !**



Remise de prix, année 2021

# CARTE D'INDICES

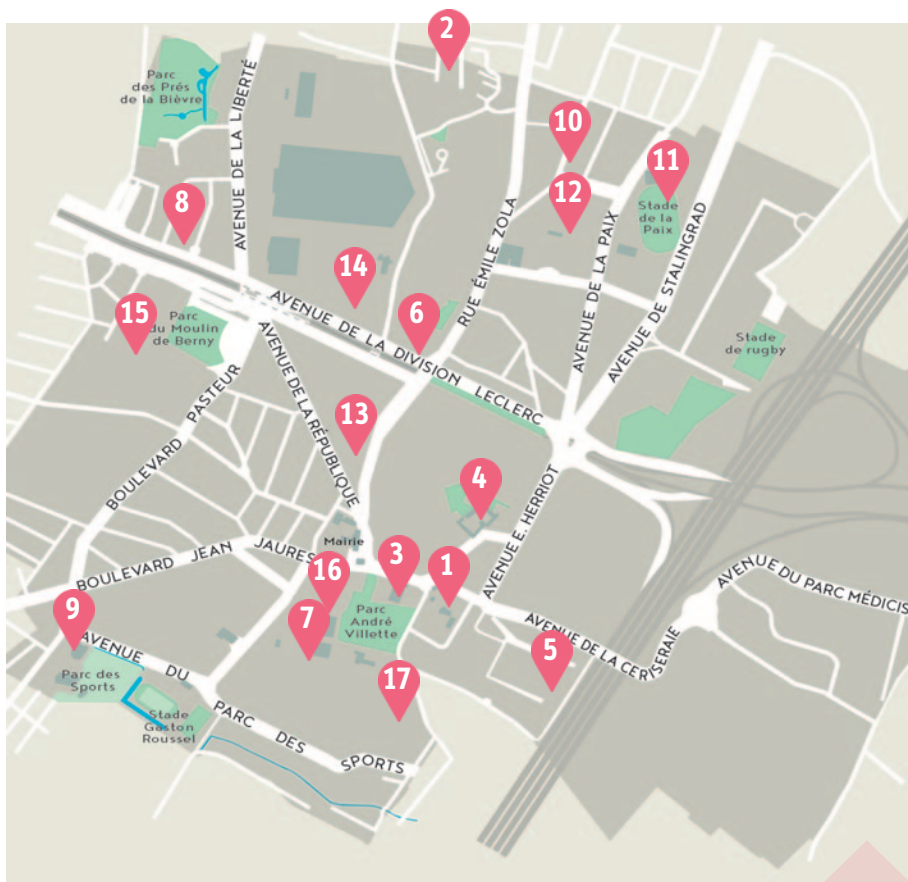

1- 6Mette

2- Avara

3- Bibliothèque

4- Ferme de Cottinville

et écomusée (les amis de l'écomusée)

5- Espace d'art Chailloux

6- Jardin Rebelle

7- Jardin en Rond

8- Jardin de la Passerelle

9- MJC

10- SMJ (Service municipal de la jeunesse)

11- Stade de la Paix

Accueils périscolaires

12- Les Marguerites

12- Coquelicots / Monod

12- Willy Ronis

13- Barbara

14- Frères Lumière / Tulipes

15- Blancs Bouleaux

15- Pasteur / Roux

16- Capucines

17- Robert Doisneau

infos

fresnes94.fr

Service des relations publiques

01 49 84 57 51

relationspubliques@fresnes94.fr

Hôtel de ville

1, place Pierre et Marie Curie

94260 Fresnes

01 49 84 56 56

Fresnes 2022

### Les structures de la Ville

- Bibliothèque
- Espace d'art Chaillioux
- Service enfance
- SMJ Service municipal de la jeunesse
- Service des sports

### Partenaires associatifs et institutionnels

- Avara
- Science Art Sport
- Salsonendo con cuba
- Les amis de l'écomusée
- MJC
- AJCI
- 6Mettre
- Germinal
- Fresnescyclette

### Partenaires commerciaux

- Puma
- BUT
- Mattel

